

Colloque Aquitain de Soins Palliatifs et d'Accompagnement

16 octobre 2010

Maison de la Promotion sociale
MPS Aquitaine - Artigues-près-Bordeaux

*Les soins palliatifs
au sein du dispositif de
soins en Aquitaine*

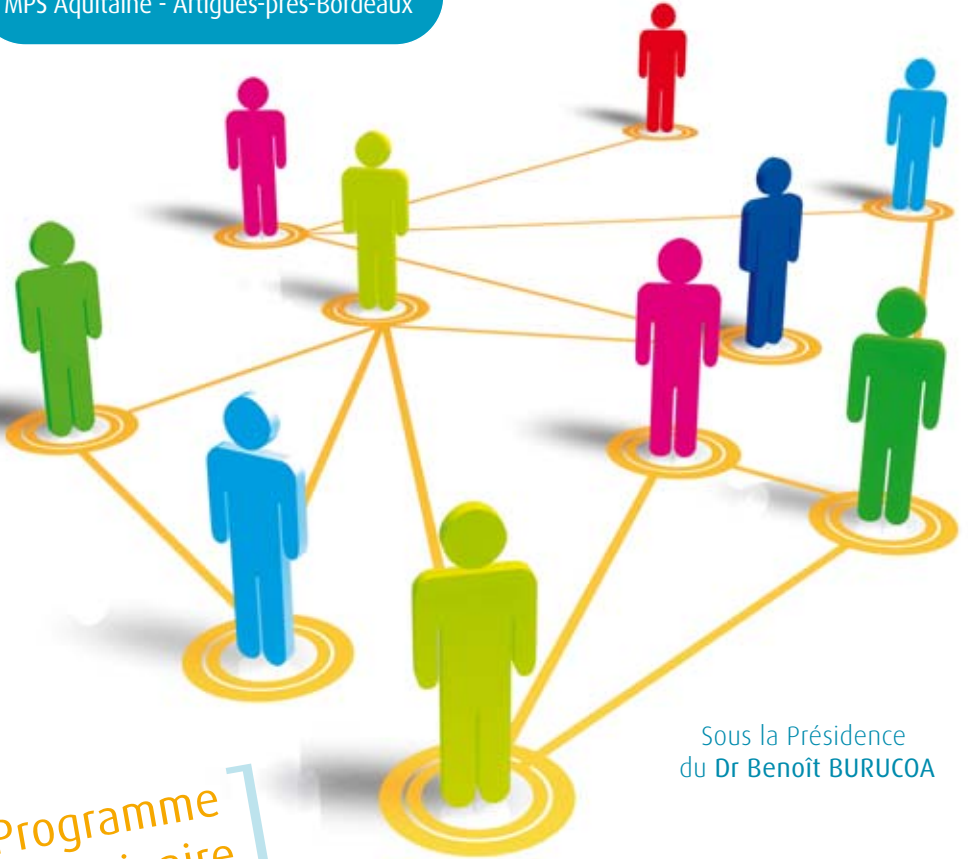

Sous la Présidence
du Dr Benoît BURUCOA

[Programme
préliminaire]

Organisé par un collectif de structures
et d'associations de soins palliatifs et
d'accompagnement de la région Aquitaine

Avec le parrainage de :



Renseignements et inscriptions : COMM Santé 05 57 97 19 19

Editorial

Colloque Aquitain de Soins Palliatifs et d'Accompagnement

16 octobre 2010

Maison de la Promotion sociale
MPS Aquitaine - Artigues-près-Bordeaux

Depuis 25 ans, les soins palliatifs et l'accompagnement se développent en Aquitaine. Jusqu'en 2005, chaque année était organisé un rassemblement des professionnels aquitains des soins palliatifs. C'est avec beaucoup de plaisir que nous reprenons cette année la dynamique instaurée et que nous vous invitons à participer à cette rencontre régionale.

Ce colloque souhaite rassembler tous les acteurs du domaine des soins palliatifs et de la démarche palliative en Aquitaine, professionnels du domicile et des établissements, bénévoles d'accompagnement.

Nous souhaitons accueillir tous ceux dont la pratique amène à prendre en charge des personnes nécessitant des soins palliatifs comme en cancérologie, gériatrie et neurologie...

Quelles structures et quelle organisation des soins palliatifs dans notre région ? Quelles sont les avancées dans le domaine des soins palliatifs ? Comment répondre aux besoins du patient et de son entourage en fonction de ses choix ? Comment soutenir les familles et les proches ? Comment prodiguer des soins palliatifs et un accompagnement de qualité quel que soit le lieu de vie ?

Telles sont les questions qui seront posées, auxquelles nous essaierons de répondre ensemble à travers des expériences des uns et des autres dans une perspective promotrice de la démarche et de la culture palliative.

Nous vous attendons nombreux !

Le comité scientifique et d'organisation

Comité scientifique et d'organisation

- **Daniel BOST**,
Président, Association Pallia plus
- **Benoît BURUCOA**,
Médecin, Service
d'Accompagnement et de Soins
Palliatifs, CHU
- **Dominique DESMIER**,
Infirmière, Réseau L'Estey
- **Maylis DUBASQUE**,
Médecin Réseau Pallia Béarn
Soule
- **Catherine GABBIADINI-ALQUIER**,
Assistante Sociale, Réseau
L'Estey
- **Gérard GUESDON**,
Médecin, EMSP Institut Bergonié
- **Barthélémy LAMBERT**,
Infirmier, Réseau ASIF
- **Céline MIQUEU**,
Psychologue, EMSP
Institut Bergonié
- **Cathy MOUCHEBEUF**,
Infirmière, EMSP
Institut Bergonié
- **Ghislaine NAVAILLES-ARGENTAA**,
Infirmière, Réseau Pallia Béarn
Soule
- **Bernard PATERNOSTRE**,
Médecin, Service
d'Accompagnement et de Soins
Palliatifs, CHU
- **Anne PEROT**,
Médecin, HAD Bagatelle
- **Francis ROBERT**,
Kinésithérapeute,
Institut Bergonié et libéral
- **Michelle RUSTICHELLI**,
Directrice, Maison de Santé
Marie Galène
- **Roger SAHUN**,
Président, Association Alliance 33
- **Véronique SENTUC**,
Cadre de santé, Maison de Santé
Marie Galène
- **Nena STADELMAIER**,
Psychologue, Institut Bergonié
- **Marc STEVENSON**,
Médecin, Réseau ASIF
- **Claude TOULOUSE**,
Médecin, USP Maison de Santé
Marie Galène
- **Thierry VIMARD**,
Médecin, Réseau L'Estey

Programme de la journée

A partir de 8h30 Accueil des participants

9h15 ALLOCUTION DE BIENVENUE

9h30 AUJOURD'HUI LES SOINS PALLIATIFS

- *Regard global sur les facettes des soins palliatifs*

Régis Aubry, président du comité national de suivi des Soins Palliatifs, Besançon

- *Les soins palliatifs au cœur du dispositif de soins en Aquitaine*

*Nicole Klein**, directrice générale de l'ARS Aquitaine

10h30 Pause, visite de l'exposition

11h00 AUJOURD'HUI EN RÉSEAU

- *Les réseaux de santé : quelle place dans l'organisation territoriale ?*

Dr Noëlle Vescovali, secrétaire générale de l'Union Nationale des Réseaux de Santé UNR santé, Paris

- *Le réseau ASPAM : quelles spécificités ? quelles collaborations ?*

Alain Rivière, médecin coordinateur, Mont-de-Marsan

- *Le réseau l'Estey : Quelles demandes, quels recrutements, quels apports ?*

Thierry Vimard, médecin coordinateur, Bordeaux

Questions/réponses avec la salle

12h00 LE PARCOURS DU PATIENT ET DE SES PROCHES

- *Une situation clinique en milieu rural*
Réseau Pallia Béarn Soule (Pau)

Questions/réponses avec la salle

12h45 Déjeuner sur place

14h15 SESSIONS ATELIERS

6 salles en parallèle (1 atelier au choix)

• **Atelier 1** : La Famille au carrefour des intervenants

• **Atelier 2** : Démarche décisionnelle autour de la loi Léonetti

• **Atelier 3** : Questions autour de l'alimentation en fin de vie

• **Atelier 4** : Soins corporels, soins de confort, approches non médicamenteuses

• **Atelier 5** : Nouveautés thérapeutiques en Soins Palliatifs

• **Atelier 6** : Soins palliatifs à domicile

16h15 Pause, visite de l'exposition

16h45 "Ars moriendi : comment accepter la vulnérabilité de la vie ?"

Brigitte Esteve-Bellebeau, Comité d'Ethique de la Polyclinique Bordeaux Nord

17h15 ÉCHOS DE LA JOURNÉE

Benoît Burucoa, chef du service d'Accompagnement et Soins Palliatifs, CHU de Bordeaux

17h30 CLÔTURE ET PERSPECTIVES D'AVENIR

17h45 Fin de la journée



Les soins palliatifs au sein du dispositif de soins en Aquitaine

Colloque Aquitain de Soins Palliatifs et d'Accompagnement

Infos pratiques

16 octobre 2010

Maison de la Promotion sociale
MPS Aquitaine - Artigues-près-Bordeaux

• LIEU DU CONGRES

MPS Aquitaine : Maison de la Promotion Sociale
24 avenue de Virecourt
33 370 ARTIGUES-PRES-BORDEAUX
Tél. : 05 56 77 33 00 - Fax : 05 56 40 89 96
www.mps-aquitaine.org

Parking gratuit

• ACCES

En Tramway : Ligne A, direction "Floirac Davremont" - Arrêt "Jean Zay" ou "La Marègue". Puis 800 m à pied.

En Tramway + bus : Ligne A, direction "Floirac Davremont" - Arrêt "Jean Zay" ou "La Marègue". Puis prendre le bus N° 63 et descendre arrêt "Irecourt" devant la MPS

En voiture : Rocade sortie 25 "zone industrielle d'Artigues"



COMMISSARIAT GENERAL

COMM Santé / Claire RETAULT

76, rue Marcel Sembat - 33323 Bègles Cedex

Tél. : 05 57 97 19 19 / Fax : 05 57 97 19 15

info@comm-sante.com

BULLETIN D'INSCRIPTION

à retourner à : COMM Santé
76, rue Marcel Sembat - 33323 Bègles Cedex
Tél. 05 57 97 19 19 - Fax : 05 57 97 19 15
info@comm-sante.com

Colloque Aquitain
de Soins Palliatifs et
d'Accompagnement

16 octobre 2010

Maison de la Promotion sociale
MPS Aquitaine - Artigues-près-Bordeaux

Attention : nombre de places limité

IDENTITÉ

Dr Pr M Mme Mlle

Nom : _____ Prénom : _____

• PROFESSION

Cocher votre choix

- | | |
|---|--|
| <input type="checkbox"/> Aide-Soignant(e) | <input type="checkbox"/> Infirmier(e) |
| <input type="checkbox"/> Assistant(e) social(e) | <input type="checkbox"/> Médecin |
| <input type="checkbox"/> Bénévole | <input type="checkbox"/> Psychologue |
| <input type="checkbox"/> Cadre de santé | <input type="checkbox"/> Autres (Préciser) : _____ |
| <input type="checkbox"/> Etudiant(e) | |

• SPECIALITE

Cocher votre choix

- | |
|--|
| <input type="checkbox"/> Soins palliatifs |
| <input type="checkbox"/> Douleur |
| <input type="checkbox"/> Gériatrie |
| <input type="checkbox"/> Cancérologie |
| <input type="checkbox"/> Réseau |
| <input type="checkbox"/> HAD |
| <input type="checkbox"/> Autres (Préciser) : _____ |

Structure : _____

Adresse : _____

Code postal : _____ Ville : _____

Tél. : _____ Fax : _____

E-mail obligatoire : _____

(la confirmation de votre inscription vous sera adressée par e-mail)

A REMPLIR DANS LE CADRE D'UNE PRISE EN CHARGE

Etablissement : _____

Adresse de facturation : _____

Code postal : _____ Ville : _____

Tél. : _____ Fax : _____

E-mail obligatoire : _____

(la confirmation de votre inscription vous sera adressée par e-mail)

DONNEES GENERALES

Organisme de formation : _____

Demande de convention : oui non N° formation : 723 304 095 33
(si sélection du tarif Formation continue)

PRE-INSCRIPTION SESSION ATELIER (1 atelier par session)

SESSION ATELIER - Samedi 16 octobre 2010 – 14h15/16h15. Veuillez numéroter vos choix par ordre de priorité de 1 à 3. Les inscriptions aux ateliers seront traitées par ordre d'arrivée

- A1 : "La Famille au carrefour des intervenants"
- A2 : "Démarche Décisionnelle autour de la loi Léonetti"
- A3 : "Questions autour de l'alimentation en fin de vie"
- A4 : "Soins corporels, soins de confort, approches non médicamenteuses"
- A5 : "Nouveautés thérapeutiques en Soins Palliatifs"
- A6 : "Soins Palliatifs à Domicile"

DROITS D'INSCRIPTION

Forfait comprenant l'accès aux conférences et à l'exposition et aux pauses

- Tarif Médecin : 100 €
- Tarif Soignants et autres (infirmières, psychologues, psychomotriciens, kinés....) : 75 €
- Tarif Etudiants*, Bénévoles : 30 €
- Tarif Formation continue : 120 €

* sur présentation de justificatif obligatoire

DEJEUNER - Pré-inscription obligatoire

Déjeuner assis sur place à la MPS

- Je Souhaite Participer au déjeuner Tarif 18 € x (nb) = €

TOTAL GÉNÉRAL (droits inscription + déjeuner) = €

MODE DE RÈGLEMENT

- Par chèque bancaire à l'ordre de COMM Santé
- Par virement bancaire : BPSO BX JEAN JAURES
Code banque: 10907 - Code guichet: 00001
Compte N°: 15821119597 - Clé RIB: 16
- Par carte bancaire (VISA ou MASTERCARD) :
Carte n°: _____ Expire le ____ / ____
Pictogramme (3 derniers chiffres au dos de la carte) :
Autorise le débit de ma carte de : _____ €

Date, signature et cachet :

CONDITIONS D'ANNULATION

Aucun remboursement ne sera effectué après le 15 septembre 2010. Tout événement extérieur entravant le bon déroulement de cette manifestation ne donnera lieu à aucun remboursement. L'annulation doit être adressée par courrier. Les remboursements seront tous effectués après la date de la manifestation